

- Legende**
- Erfassung 2023**
 Gewässerkulisse
 G1 - G9 Probegewässer mit Nachweisen
 2023 aktuelle Zufallsbeobachtung
- Auswertung Datenbank LAU/
 FFH-Managementplanung ab 2000**
- Erdkröte
 - Knoblauchkröte
 - Kreuzkröte
 - Laubfrosch
 - Moorfrosch
 - Teichfrosch
- 2004** Nachweisjahr
- Geltungsbereich B-Plan

Die dargestellten Punktdaten stellen stets den jüngsten Nachweis am Fundort dar, aktuelle Nachweise (2023) in den Probegewässern sind anhand der Textfelder gekennzeichnet.

Räumlich übereinander liegende Punkte wurden aus Darstellungsgründen leicht verschoben.

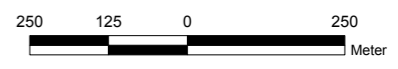

**Vorhabenbezogener Bebauungsplan
 "Sondergebiet Sonnenfarm"
 in der Gemarkung Burgkernitz**

Karte 5	Amphibien
Maßstab: 1 : 12.000	Bearbeiter: M. Sc. Biol. Thomas Prempfer
Datum: 22.06.2023	Gestalter: Kerstin Lohmann
Bearbeitungsstand: Entwurf	Quelle: © GeoBasis-DE/LGB 2022