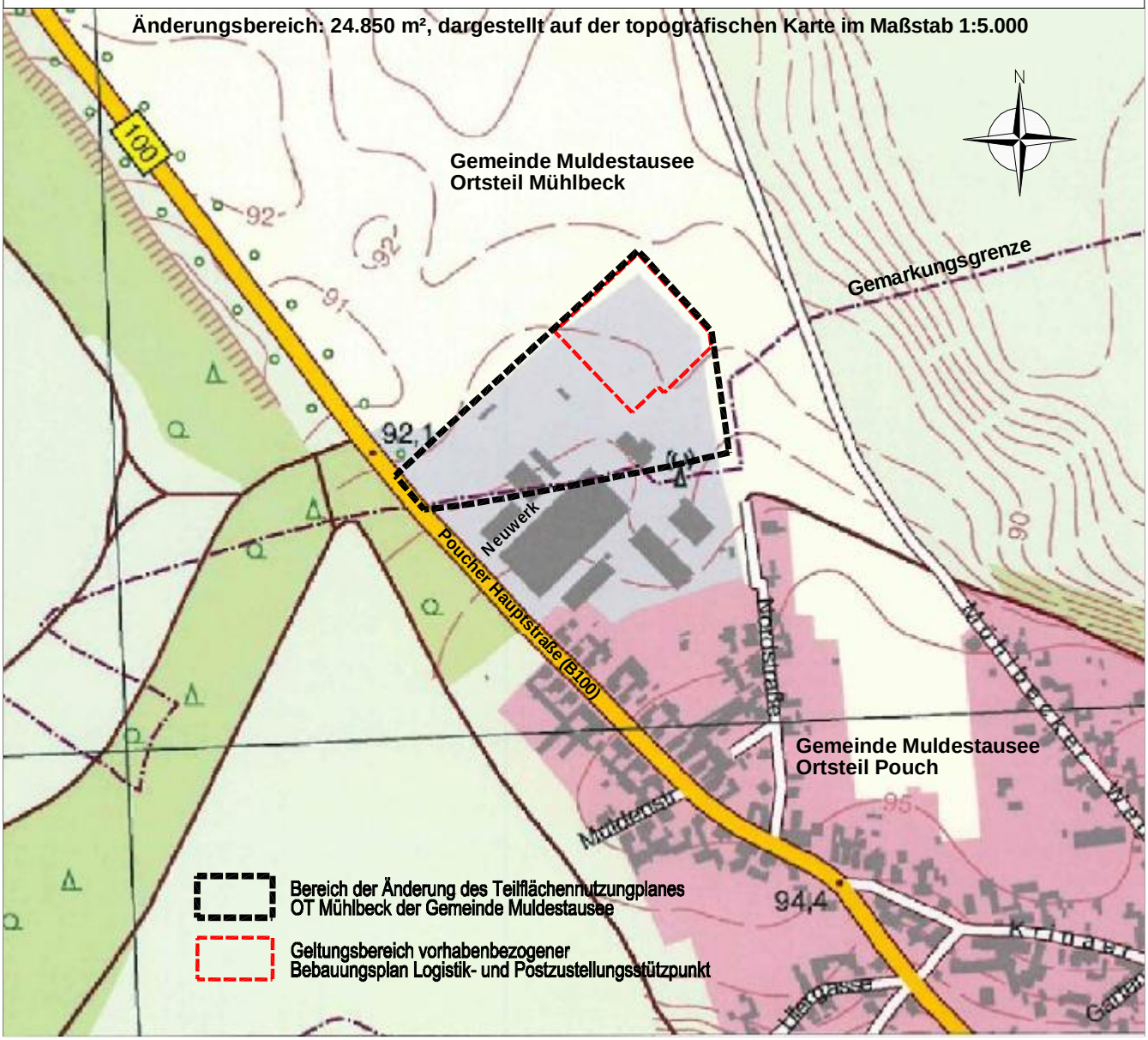Bereich der Änderung des Teilflächennutzungsplanes Ortsteil Mühlbeck der Gemeinde Muldestausee mit Geltungsbereich des vorhabenbezogenen Bebauungsplanes Logistik- und Postzustellungsstützpunkt